S.Z. PROGETTI S.R.L.

BUILDING SOLUTION

MODENA - VIA F. PRAMPOLINI N°173 - 41124
TEL. 059/305434 FAX. 059/3981584
E-MAIL: STUDIOZANOLI@GMAIL.COM
P.I. 03518900364 - C.F. 03518900364
SOLIERA(MO) - VIA G. GARIBALDI N°58 - 41019

SZ PROGETTI srl

PROCEDIMENTO UNICO ART.53 L.R. 24/2017
AMPLIAMENTO AZIENDALE -
AZIENDA AGRICOLA LOVATO GUIDO

PROCEDIMENTO UNICO ART. 53 L.R. 24/2017 RELATIVO ALL'AMPLIAMENTO AZIENDALE CON REALIZZAZIONE DI N. 2 NUOVI CAPANNONI E DELL'AMPLIAMENTO DI CAPANNONE ESISTENTE DA DESTINARE AD ALLEVAMENTO AVICOLO, DA COSTRUIRE NEL COMUNE DI SOLIERA (MO) IN VIA MODENA-CARPI N°361, SUL TERRENO DEL SIG. LOVATO GUIDO, IDENTIFICATI AL CATASTO DEI TERRENI AL FOGLIO 40, PARTICELLA 146 E AL CATASTO DEI FABBRICATI AL FOGLIO 40, PARTICELLA 109.

TAVOLA N° **6A**

- SIMULAZIONE PLANIMETRICA INQUADRAMENTO SATELLITARE

DATA: Novembre 2020

SCALA:

TECNICO:

Zanoli Geom. Mirko (progettista)

Zanoli Geom. Mirko - Collegio Geometri e Geometri Laureati della Prov. Modena - N° 2326

COMMITTENTE:

AZIENDA AGRICOLA
LOVATO GUIDO
Via Modena - Carpi, 361
41019 SOLIERA (Modena)
Partita I.V.A.01763530365
Lovato Guido (proprietario)

ESTRATTO DI MAPPA

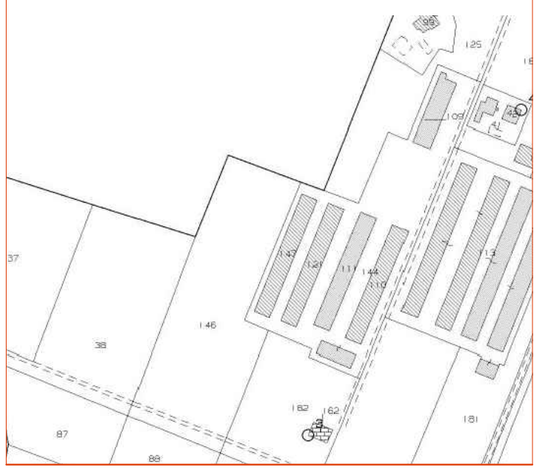

SPAZIO RISERVATO ALL'UFFICIO:

COMUNE DI SOLIERA - Foglio 40, Particella 146 - 109

Elaborati di proprietà privata - Vietata a norma di legge la riproduzione

PLANIMETRIA GENERALE

Stato Legittimato

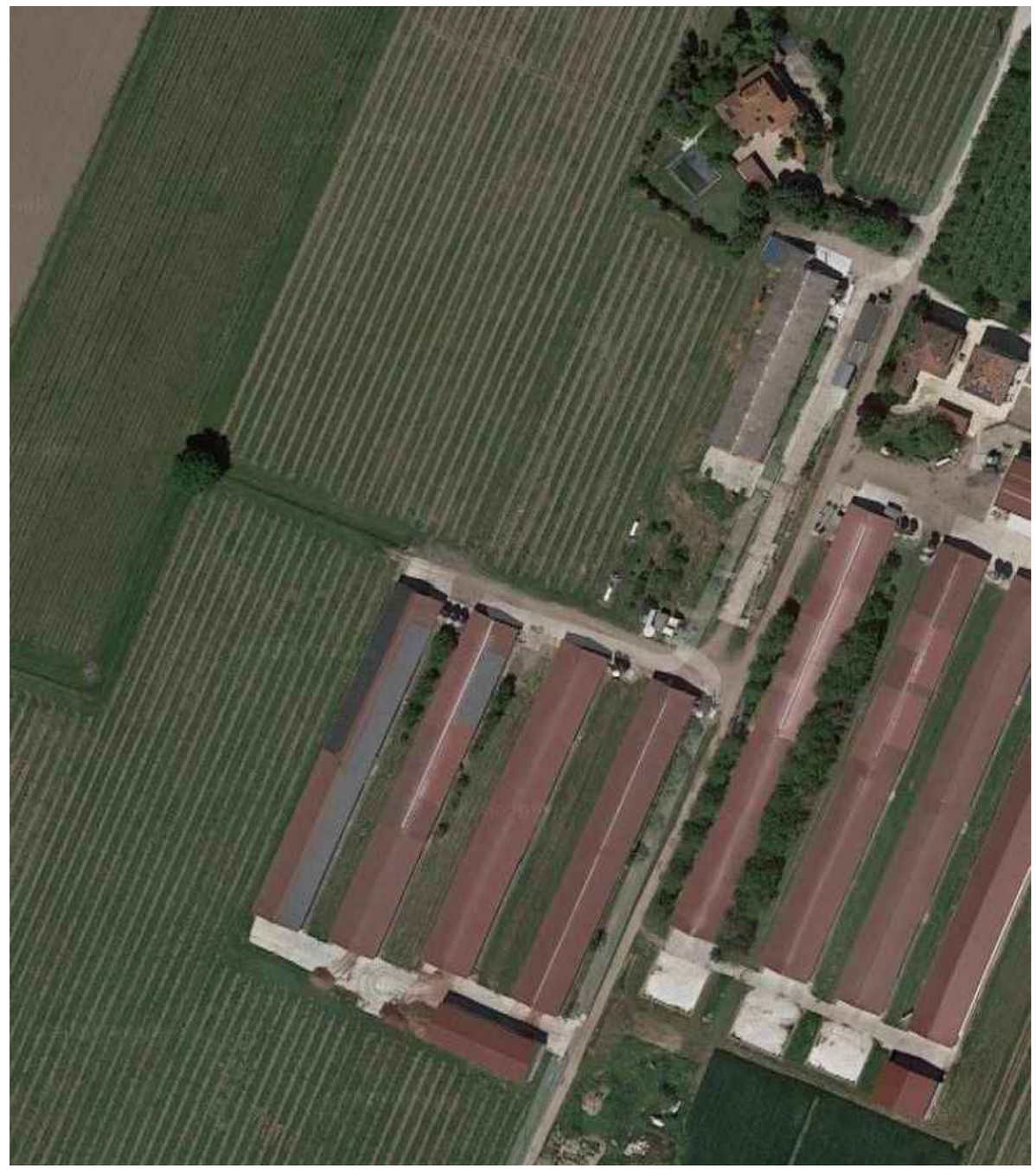
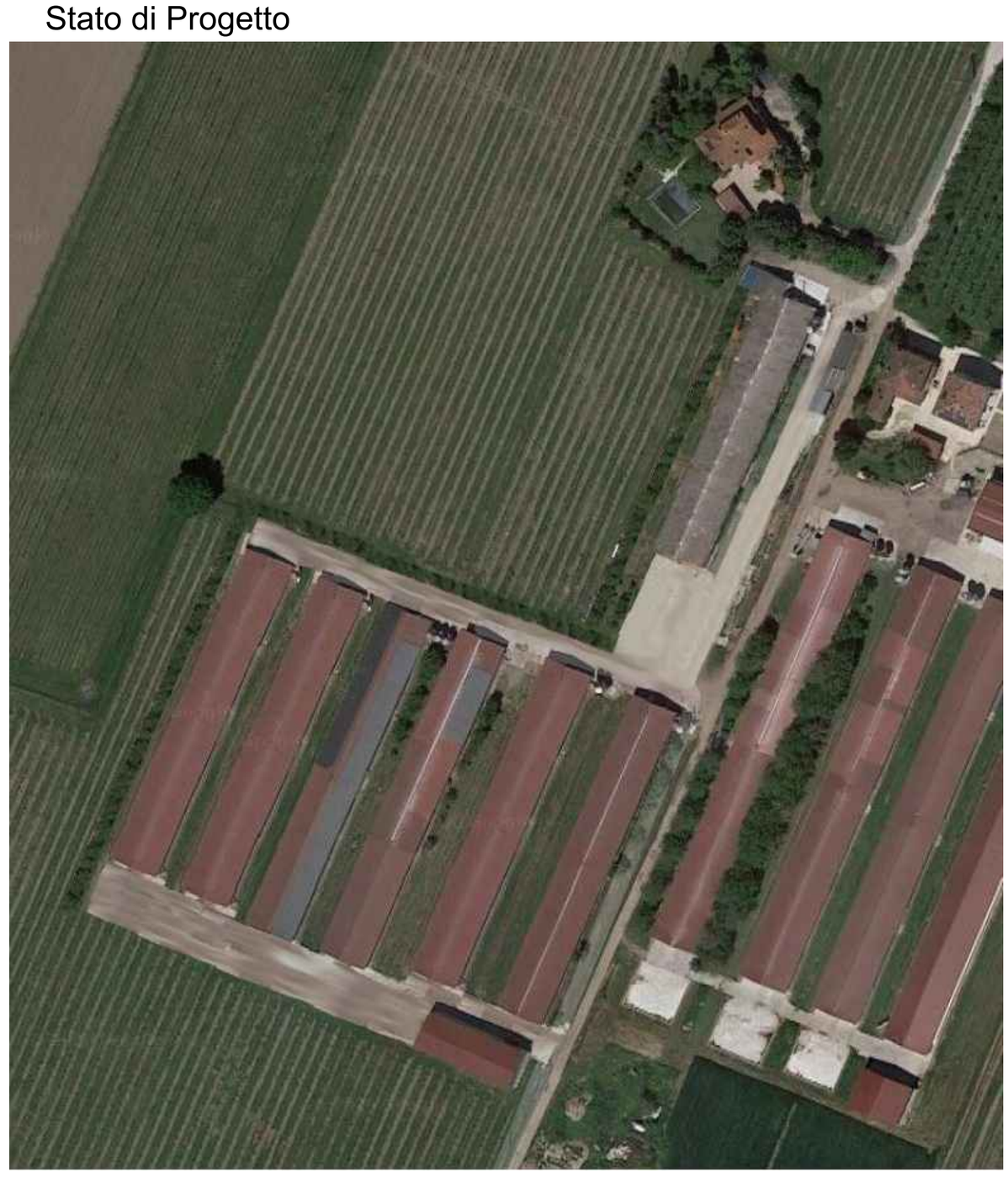
Stato di Progetto